

Teori Precede Proceed

Oleh :

Cecilya Kustanti, S.Kep., Ns., M.Kes

PENDAHULUAN

Sebelum dilakukan promosi kesehatan, disusun perencanaan agar promosi kesehatan dapat sesuai tujuan. Salah satu model yang digunakan untuk merencanakan dan mengevaluasi promosi kesehatan adalah *model Precede Proceed*.

- ▶ Model *Precede Proceed* dikembangkan oleh Green dan Kreuter (1991)
- ▶ Dapat digunakan sebagian, keseluruhan dan kombinasi
- ▶ Tahap-tahapannya berurutan, fleksibel & dapat beradaptasi dengan kebutuhan

Definisi dan Tujuan

► PRECEDE

- (Predisposing, Reinforcing, and Enabling Constructs in Educational Diagnosis and Evaluation)
- Alat untuk merencanakan suatu kegiatan perencanaan kesehatan atau mengembangkan suatu model pendekatan yang dapat digunakan untuk membuat perencanaan kesehatan.

-Digunakan pada fase diagnosis masalah, penetapan prioritas masalah dan tujuan program.

➤ **PROCEED**

-Policy, Regulatory and Organization Construct in Educational and Environment Development

-Digunakan untuk menetapkan pelaksanaan, sasaran, kriteria kebijakan, implementasi & evaluasi.

Model Precede Proceed

- ▶ Dalam penerapannya sering digunakan bersamaan.
- ▶ Digunakan dalam perencanaan program kesehatan.
- ▶ Membantu memahami secara terperinci tentang komunitas/ target sasaran dan kebutuhannya
- ▶ Membantu tentang penentu proksimal kesehatan, perilaku, lingkungan dan kualitas hidup di masyarakat.
- ▶ Pemberdayaan masyarakat, advokasi, bina suasana & kemitraan

(Bartholomeu,dkk, 2015)

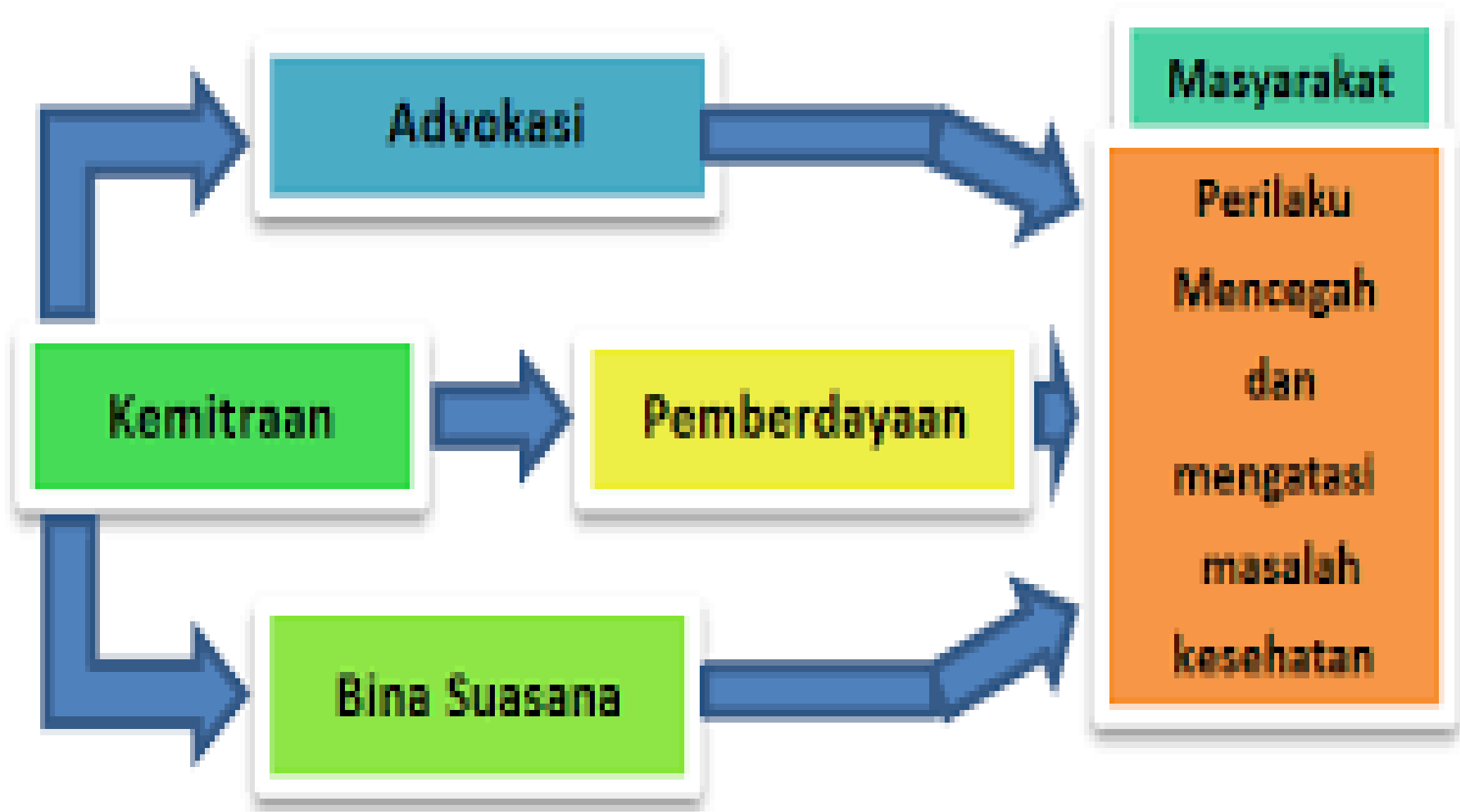

1. Advokasi : meyakinkan orang lain agar dapat membantu dan mendukung program atau pelaksanaan. Advokasi ditujukan untuk pembuat kebijakan
2. Dukungan sosial : mencari dukungan dari tokoh2 masyarakat , sehingga membantu menghubungkan orang2 pembuat program kesehatan dg masyarakat
3. Pemberdayaan masyarakat : melibatkan peran aktif masyarakat untuk memelihara dan meningkatkan derajat kesehatan
4. Kemitraan : agar tercipta kerjasama dan mendapat dukungan. Prinsip : kesetaraan, keterbukaan dan saling menguntungkan.

Contoh dukungan sosial

Contoh Advokasi



Contoh pemberdayaan masyarakat

Contoh kemitraan



Model *Precede Proceed* menurut Lawrence Green memiliki 9 Fase yaitu :

1. Diagnosis Sosial
2. Diagnosis Epidemiologi
3. Diagnosis Perilaku dan Lingkungan
4. Diagnosis Pendidikan dan Organisasi
5. Diagnosis Kebijakan dan Administrasi
6. Implementasi
7. Evaluasi Proses
8. Evaluasi Dampak
9. Evaluasi Hasil

► **Procede**

1. Diagnosis Sosial
2. Diagnosis Epidemiologi
3. Diagnosis Perilaku dan Lingkungan
4. Diagnosis Pendidikan Organisasi

► **Proceede**

5. Diagnosis Kebijakan dan Administrasi
6. Implementasi
7. Evaluasi Proses dan
8. Evaluasi Dampak
9. Evaluasi Hasil

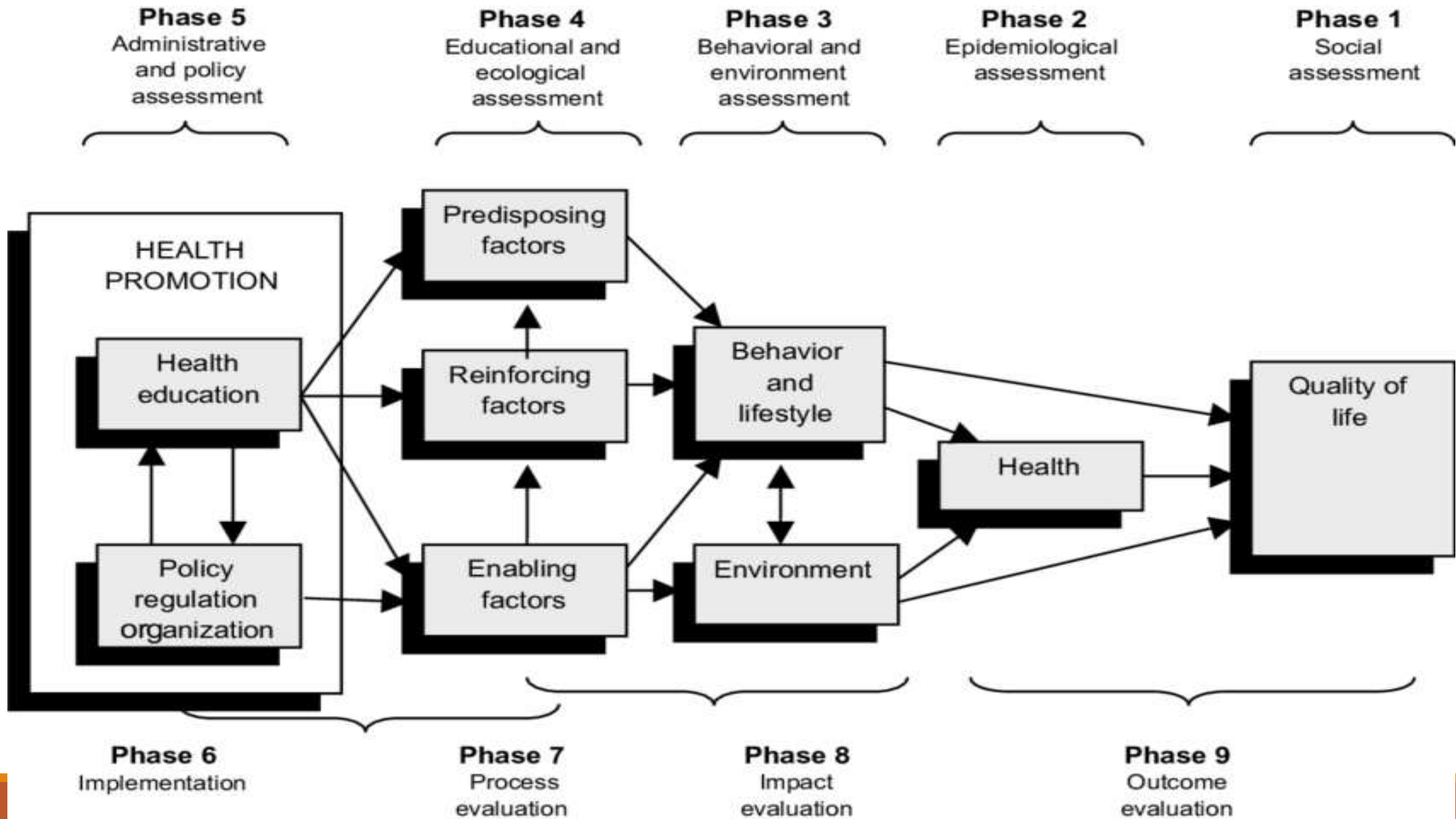

Menurut Endang dkk, 2015 model PRECEDE-PROCEED penilaian kebutuhan mencakup :

1. Identifikasi masalah kesehatan (Tahap 1 dan Tahap2),
2. Faktor risiko perilaku dan lingkungan (Tahap 3),
3. Faktor yang mempengaruhi perilaku (Tahap 4)
4. Serta sumber daya, kebijakan, organisasi dan manajemen (Tahap 5).

- Menurut Wright yang dikutip oleh Endang dkk, 2015 :
Penilaian kebutuhan kesehatan adalah metode sistematis untuk mengidentifikasi kebutuhan kesehatan & pelayanan kesehatan populasi serta membuat perubahan untuk memenuhi kebutuhan.
- Kegiatan ini mencakup metode epidemiologi dan pendekatan kualitatif untuk menentukan : prioritas program kesehatan dengan menggabungkan tinjauan klinis, efektivitas biaya & perspektif masyarakat

- ▶ Penilaian kebutuhan kesehatan dapat memfasilitasi partisipasi masyarakat dalam program kesehatan, menghindari pemborosan sumber daya yang terbatas dan memberikan dasar untuk analisis program.

CONTOH

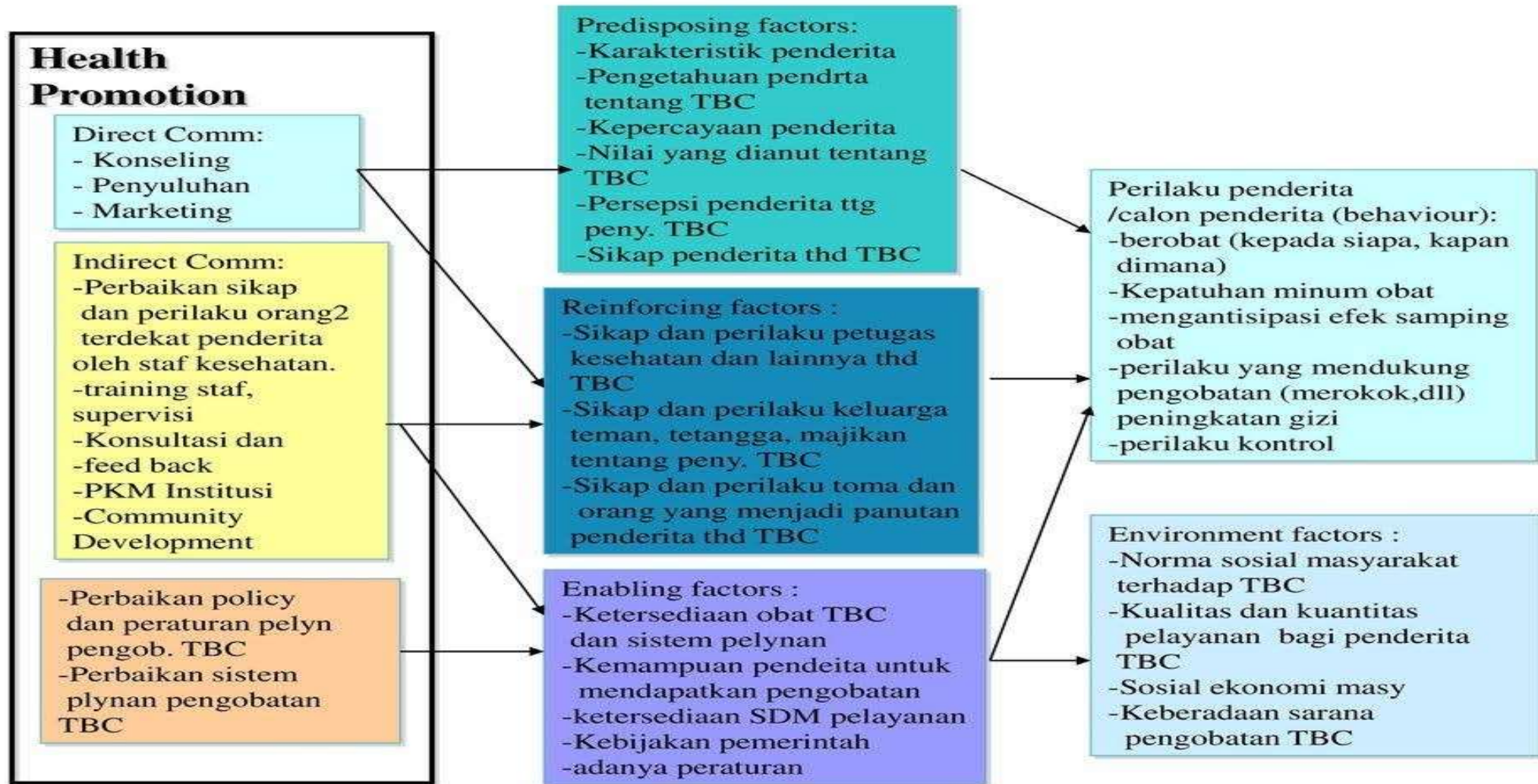

Selamat Belajar