



SISTEM TRIAGE



pada setting :

PREHOSPITAL & INTRAHOSPITAL

Disampaikan oleh : Linda Widyarani, S.Kep., Ns., M.Kep

Pengertian :

SISTEM TRIAGE

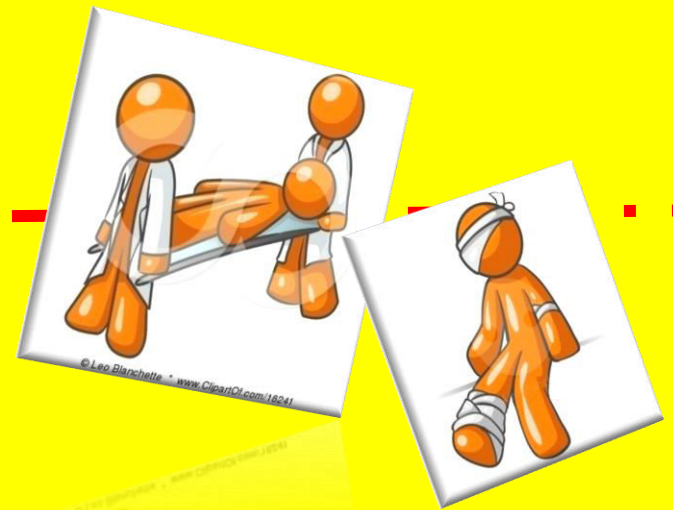

Proses memilah-milah pasien menurut tingkat keparahan cedera atau kesakitannya, dan memprioritaskan pengobatan menurut ketersediaan sumber daya dan kemungkinan pasien bisa bertahan hidup.

(McConnan, 2009)

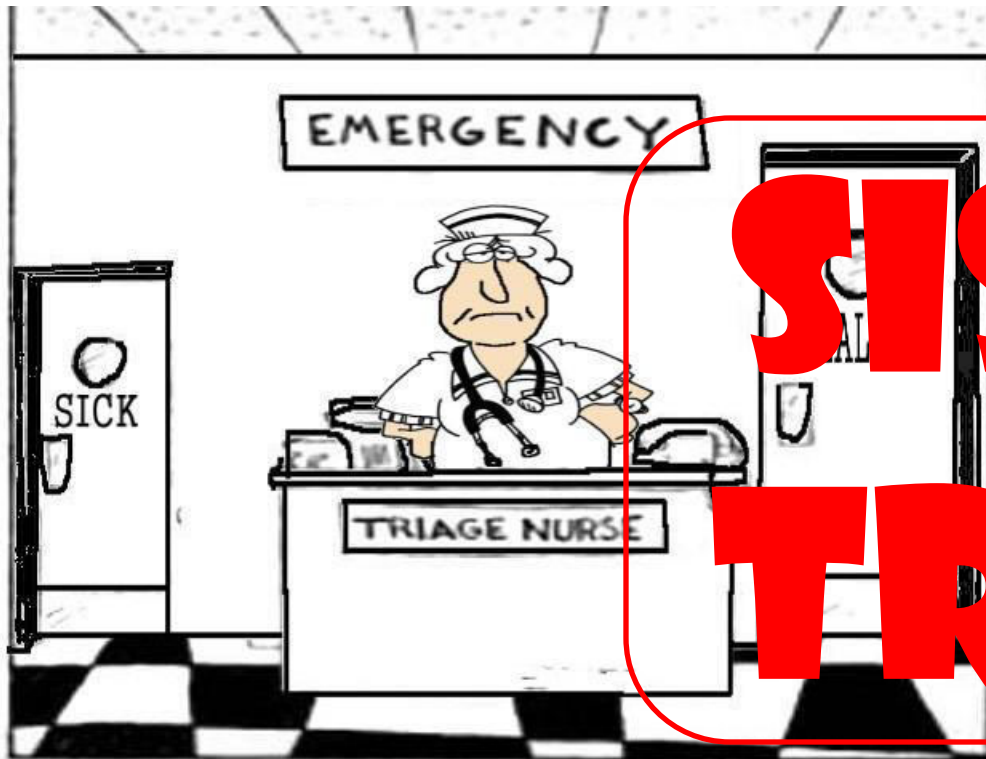

SISTEM TRIAGE

**Di Indonesia, fenomena yg terjadi di IGD Rumah Sakit adalah -
---- TIDAK SEMUA kasus pasien yg datang di IGD ---- adalah
kasus dg kondisi gawat darurat yg mengancam jiwa.**

**Misalkan : karena malas antri di Poliklinik, atau krn sakit di malam hari (pusing,
batuk pilek) & Poliklinik tdk buka 24 jam --- pasien akan datang ke IGD**

**TANPA SISTEM
TRIAGE**

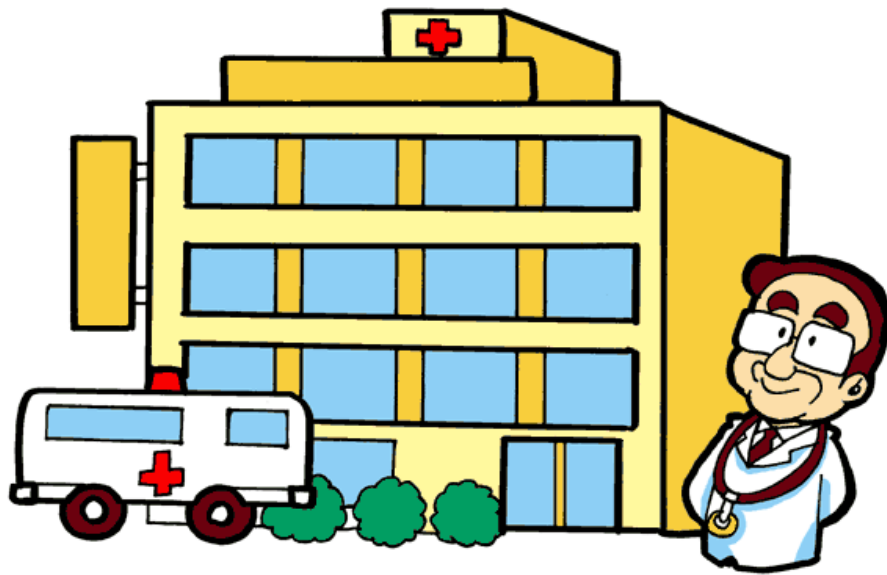
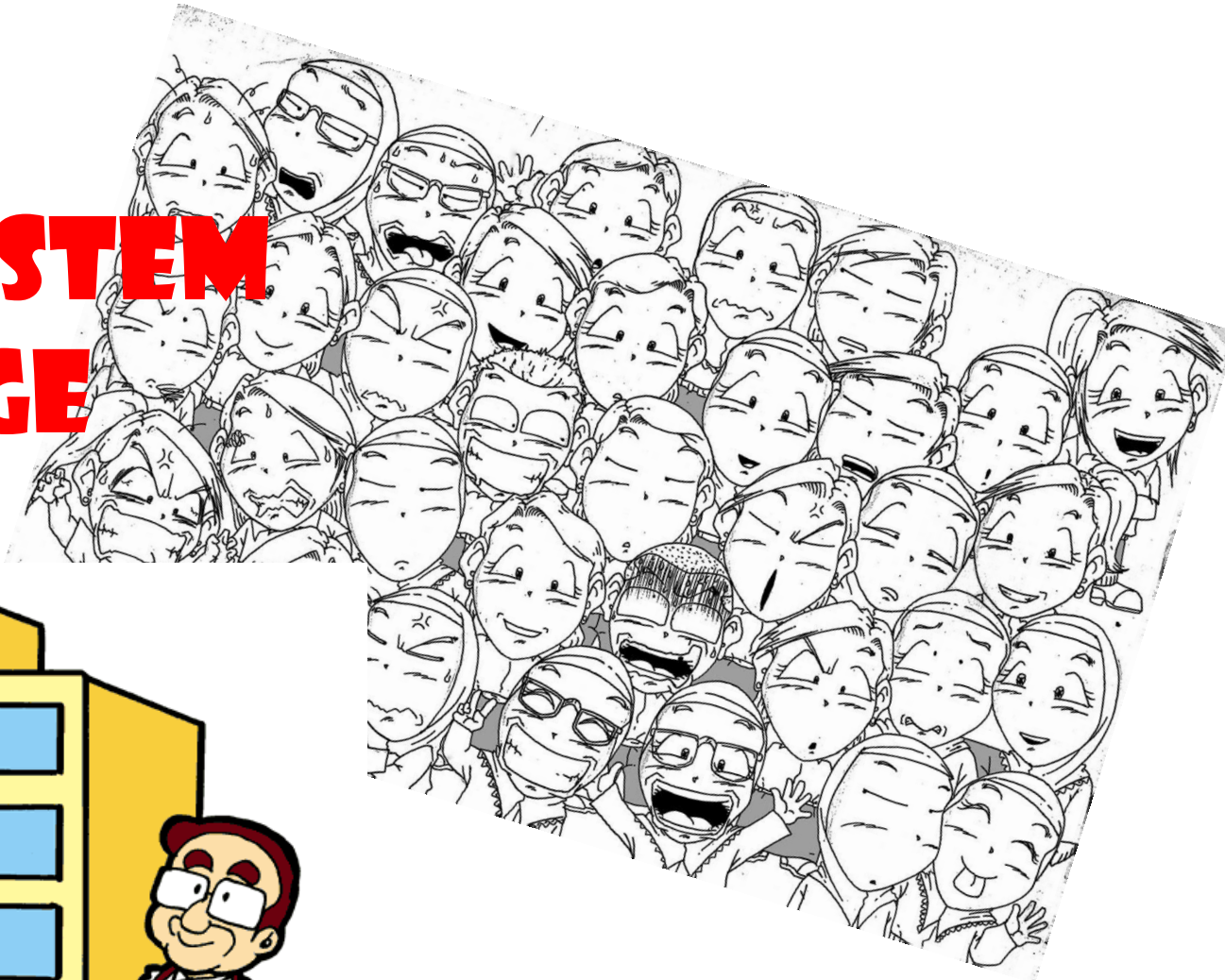

hospital

**BAGAIMANA
KONDISI IGD?**

Perawat merupakan petugas kesehatan yg mempunyai peran dan tanggungjawab utama dalam melakukan triage di IGD.



PERAWAT ----- TRIAGE

Kenyataannya, sistem triage di Indonesia belum terstandar secara nasional, shg pelaksanaan triage antar rumah sakit menjadi berbeda.



Di Indonesia, petugas triage di beberapa rumah sakit dilakukan oleh profesi yg berbeda – beda :

Dokter umum (dibantu oleh perawat) **ATAU Perawat saja**

SISTEM TRIAGE



SISTEM TRIAGE

TRIAGE PREHOSPITAL

&

**TRIAGE
INTRAHOSPITAL**

TRIAGE PREHOSPITAL



START - TRIAGE



"START - TRIAGE"



- 1) Triage yang digunakan saat kondisi bencana/kecelakaan**
- 2) Dilakukan di LUAR RUMAH SAKIT**
- 3) Korban banyak/massal**

TRIAGE PREHOSPITAL

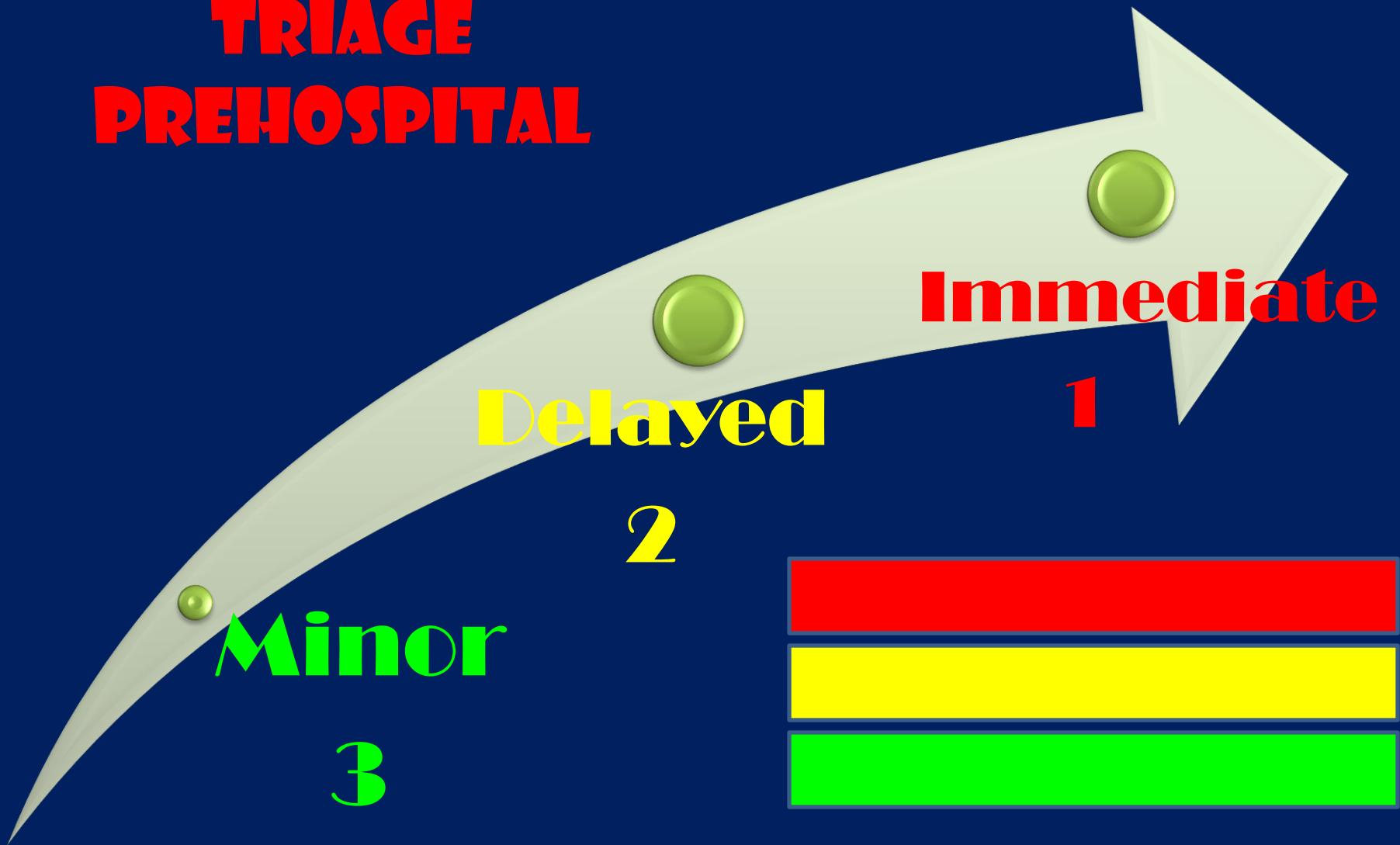

"START - TRIAGE"

TRIAGE PREHOSPITAL

"START - TRIAGE"

Immediate

Delayed

2

Minor

3

- ::: Mampu bernafas spontan?
- ::: RR > 30 kali per menit?
- ::: Tidak teraba nadi radialis?
- ::: CRT > 2 detik
- ::: Tidak dapat mengikuti perintah sederhana

- ::: Mampu bernafas spontan?
- ::: RR < 30 kali per menit?
- ::: Teraba nadi radialis?
- ::: CRT < 2 detik
- ::: Dapat mengikuti perintah sederhana (membuka mata, menggenggamkan tangan)

- ::: Mampu berdiri/berjalan?

Expectand

- ::: Tidak mampu bernafas spontan/apnea, GCS ≤ 8, TDS ≤ 60 mmHg

T
R
I
A
G
E

T
A
G

TRIAGE TAG
PART II

MEDICAL COMPLAINTS/HISTORY

ALLERGIES: _____

PATIENT R_x: _____

TIME	DRUG SOLUTION			DOSE
	D ₅ W	R/L	NS	

NOTES: _____

PERSONAL INFORMATION

NAME: _____

ADDRESS: _____

CITY: _____ TEL. NO.: _____

MALE FEMALE AGE: _____ WEIGHT: _____

DECEASED

IMMEDIATE

DELAYED

MINOR

No. 239352 **TRIAGE TAG** No. 239352
PART I

No. 239352

CALIFORNIA FIRE CHIEFS ASSOCIATION®

Leave the correct Triage Category ON the end of the Triage Tag

Move the Walking Wounded	MINOR
No respirations after head tilt	DECEASED
<input type="checkbox"/> Respirations - Over 30	IMMEDIATE
<input type="checkbox"/> Perfusion - Capillary refill Over 2 seconds	IMMEDIATE
<input type="checkbox"/> Mental Status - Unable to follow simple commands	IMMEDIATE
Otherwise-	DELAYED

MAJOR INJURIES: _____

HOSPITAL DESTINATION: _____

ORIENTED DISORIENTED UNCONSCIOUS

TIME	PULSE	B/P	RESPIRATION

DECEASED

IMMEDIATE No. 239352

DELAYED No. 239352

MINOR No. 239352



Petugas triage BUKAN sbg pengangkat tandu.

Pada setting prehospital :

Korban dg kategori Expectand --- meninggal



Triage Tag



Pada setting prehospital :
Korban dg kategori Immediate & Delayed --- diangkut dg tandu

Triage Tag



Triage Tag



Form with fields for patient information, including name, age, sex, and medical history.

TWRS 10/5/2

QUESTION :

1. Seorang korban kecelakaan lalu lintas, tergeletak di jalan dengan kondisi :
 - mampu bernafas spontan dg RR 40 kali per menit,
 - nadi radialis teraba dan CRT > 2 detik
 - tidak dapat mengikuti perintah sederhana

Berdasarkan kondisi korban tersebut, apakah kategori triage korban tsb?

2. Seorang korban kecelakaan kerja, tergeletak di depan gedung dengan kondisi :
 - mampu bernafas spontan dg RR 38 kali per menit
 - nadi radialis teraba dan CRT < 2 detik
 - tidak dapat mengikuti perintah sederhana

Berdasarkan kondisi korban tsb, apakah kategori triage korban tsb?

QUESTION :

3. Seorang korban kecelakaan lalu lintas, duduk di pinggir jalan dengan kondisi kebingungan dan :
- mampu bernafas spontan dg RR 20 kali per menit,
 - nadi radialis teraba dan CRT < 2 detik
 - dapat mengikuti perintah sederhana
 - dapat berjalan sendiri

Berdasarkan kondisi korban tersebut, apakah kategori triage korban tsb?

4. Seorang korban jatuh dari gedung tinggi lantai 2, tergeletak di depan gedung dengan kondisi :
- tidak mampu bernafas spontan
 - GCS 7, TDS 60 mmHg

Berdasarkan kondisi korban tsb, apakah kategori triage korban tsb?

QUESTION :

5. Seorang korban banjir bandang, tergeletak di pinggir selokan/parit dengan kondisi :
- mampu bernafas spontan, dg RR 24 kali per menit
 - nadi radialis teraba & CRT < 2 detik
 - dpt mengikuti perintah sederhana, namun tdk dpt berjalan sendiri.

Berdasarkan kondisi korban tsb, apakah kategori triage korban tsb?

TRIAGE INTRAHOSPITAL



**ESI
(EMERGENCY
SEVERITY INDEX)**

Dilakukan di RS



“EMERGENCY SEVERITY INDEX”



TRIAGE INTRAHOSPITAL

"EMERGENCY SEVERITY INDEX"

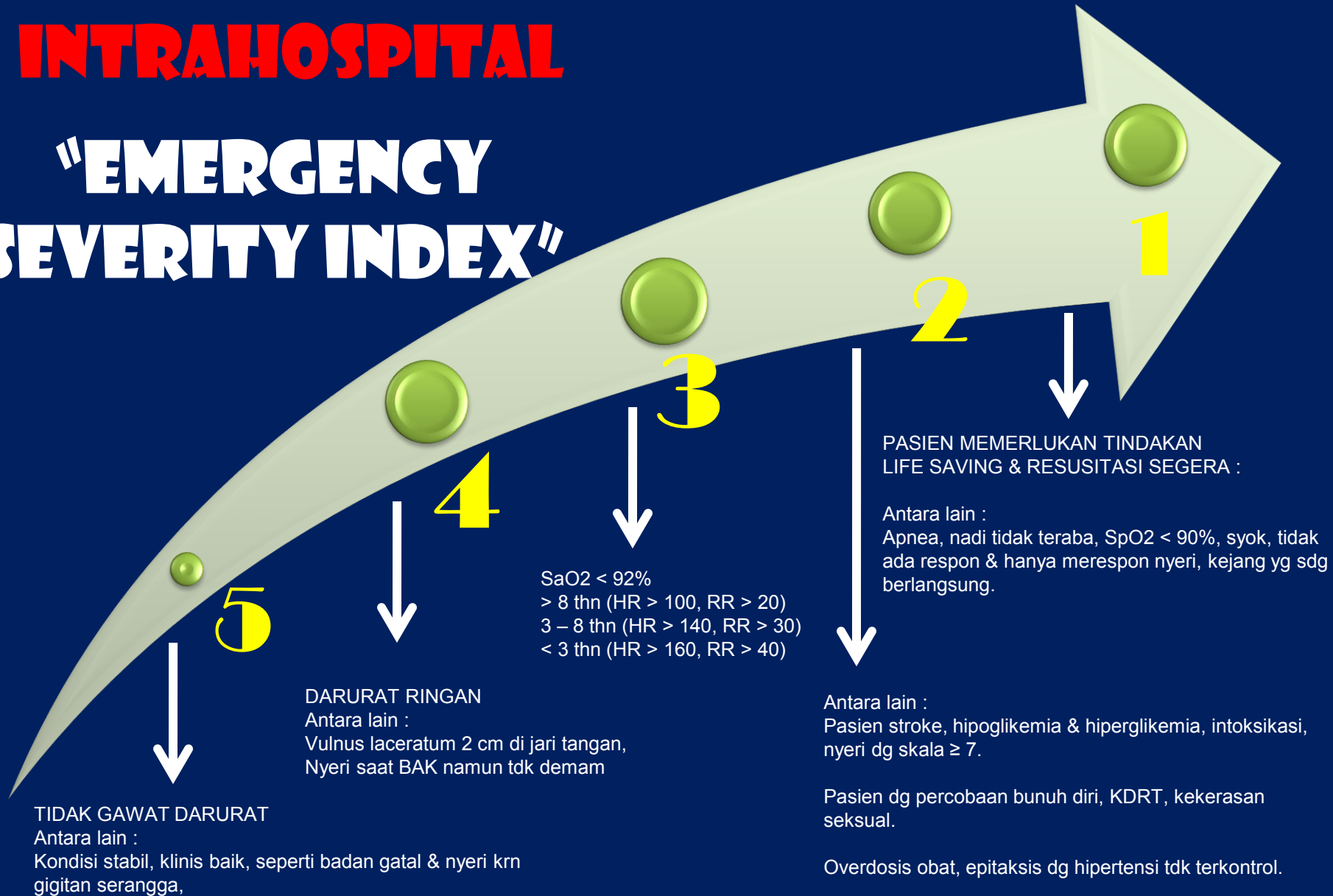

TRIASE PRIMER

Nama Pasien: _____
 Tanggal lahir: _____
 jenis kelamin: Laki-laki Perempuan

Rawat
 Ruang sendiri / non rawat
 Asisten Non asisten

KETERANGAN SINGKAT KONDISI PASIEN

ALGORITMA TRIASE (dibuat berdasarkan Emergency Severity Index, version 4)

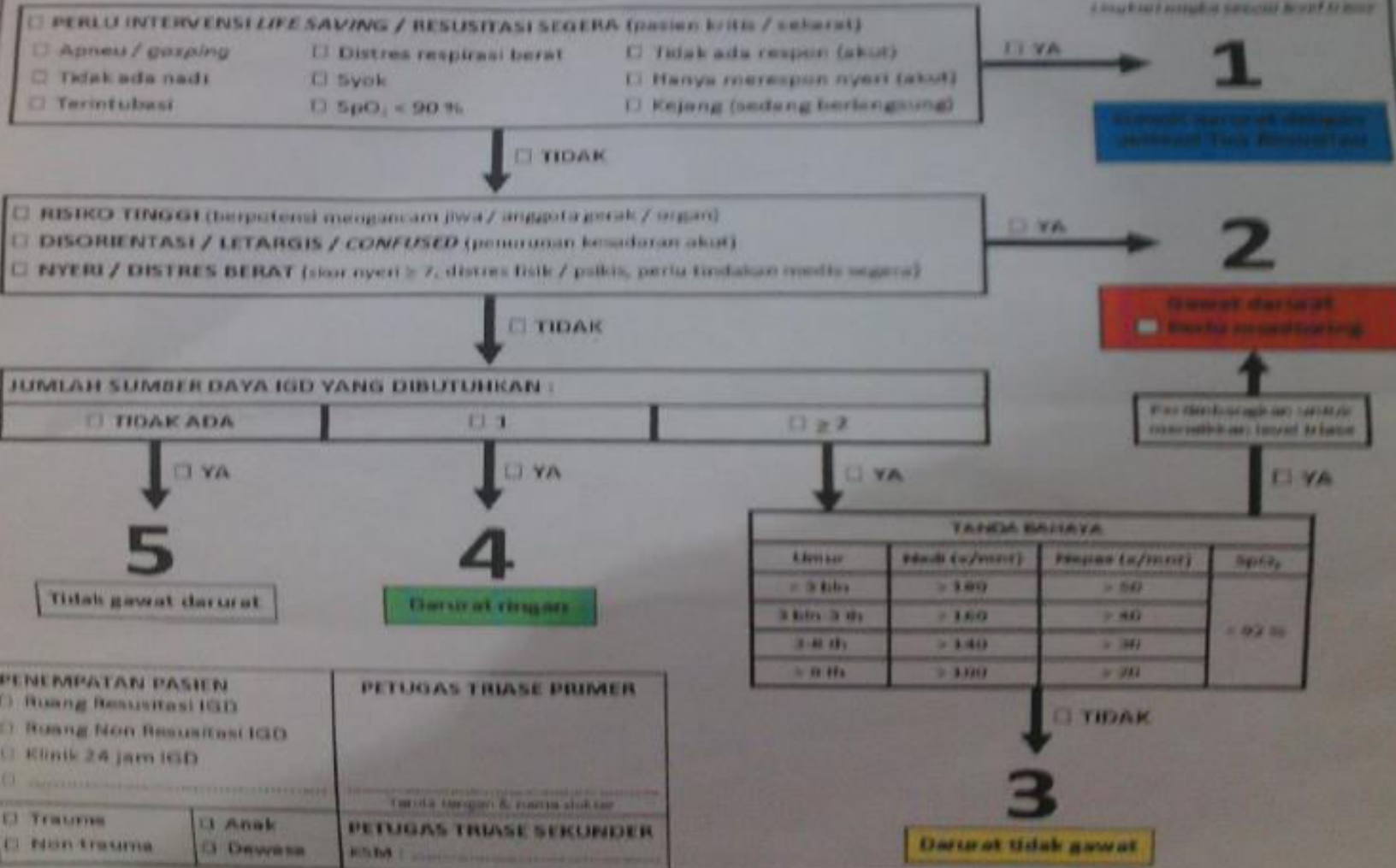

PENEMPATAN PASIEN

- Ruang Resusitasi IGD
- Ruang Non Resusitasi IGD
- Klinik 24 jam IGD
- _____

Trauma Anak

Non trauma Dewasa

PETUGAS TRIASE PRIMER

Tanda tangan & nama dokter

PETUGAS TRIASE SEKUNDER

KSM : _____

QUESTION :

6. Seorang perempuan dibawa ke IGD dengan kondisi :
- Sesak nafas
 - RR 28 kali per menit
 - HR 110 kali per menit

Berdasarkan kondisi pasien tsb, apakah kategori triage pasien tsb?

7. Seorang perempuan dibawa ke IGD dengan kondisi :
- Lemas
 - Kadar Gula Darah Sewaktu (GDS) 60 gr/dl

Berdasarkan kondisi pasien tsb, apakah kategori triage pasien tsb?

QUESTION :

8. Seorang perempuan dibawa ke IGD dengan kondisi :
- Apnea
 - Tidak teraba nadi
 - Tidak ada respon

Berdasarkan kondisi pasien tsb, apakah kategori triage pasien tsb?

9. Seorang laki - laki dibawa ke IGD dengan kondisi :
- Syok, dengan TDS 80 mmHg
 - Kejang sedang berlangsung

Berdasarkan kondisi pasien tsb, apakah kategori triage pasien tsb?

QUESTION :

10. Seorang perempuan dibawa ke IGD dengan kondisi :
- Gatal – gatal di kaki akibat digigit serangga
 - Nyeri dg skala 2

Berdasarkan kondisi pasien tsb, apakah kategori triage pasien tsb?

TERIMA KASIH