



SEKOLAH TINGGI ILMU KESEHATAN
NOTOKUSUMO
YOGYAKARTA



FORMAT PENULISAN KTI

PRODI DIII KEPERAWATAN

TA 2024-2025

**Kampus
Merdeka**
INDONESIA JAYA

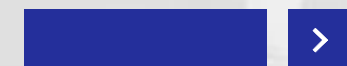

www.stikes-notokusumo.ac.id



Jl. Bener No. 26 Tegalrejo Yogyakarta

STIKES NOTOKUSUMO

PENDAHULUAN

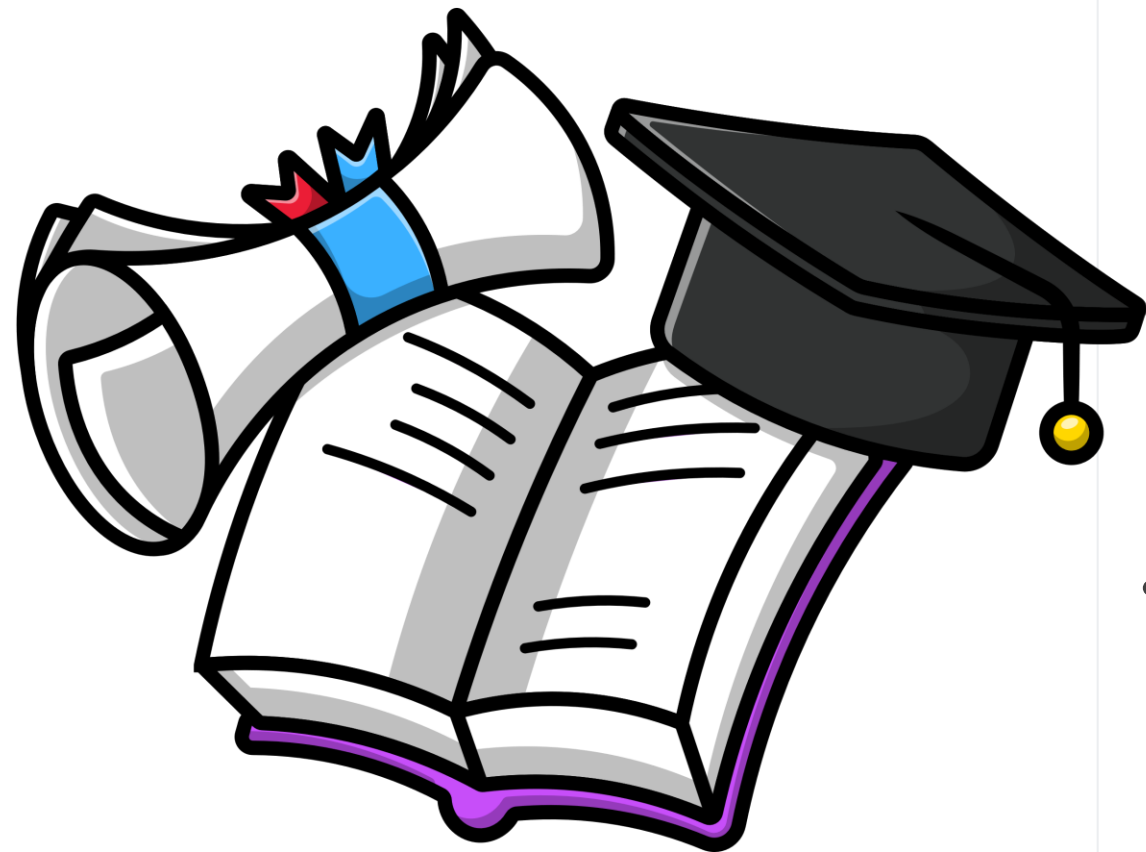

- Laporan kasus merupakan tugas akhir yang wajib disusun mahasiswa semester VI Prodi D3 Keperawatan STIKES Notokusumo untuk memberi kesempatan kepada mahasiswa dalam mengungkapkan penalaran secara komprehensif melalui tulisan sesuai dengan ruang lingkup pelayanan asuhan keperawatan yang ditugaskan kepada mahasiswa.
- Laporan Studi kasus yang disusun diharapkan dapat memberikan kontribusi pada pengembangan keilmuan dan praktik keperawatan serta memperkuat pengetahuan tentang keperawatan. Mahasiswa diberi kesempatan untuk menyelesaikan seluruh rangkaian penyusunan laporan kasus, dengan mengikuti Ujian Karya Tulis Ilmiah (KTI) yang meliputi ujian praktik di rumah sakit dan ujian sidang.

TUJUAN

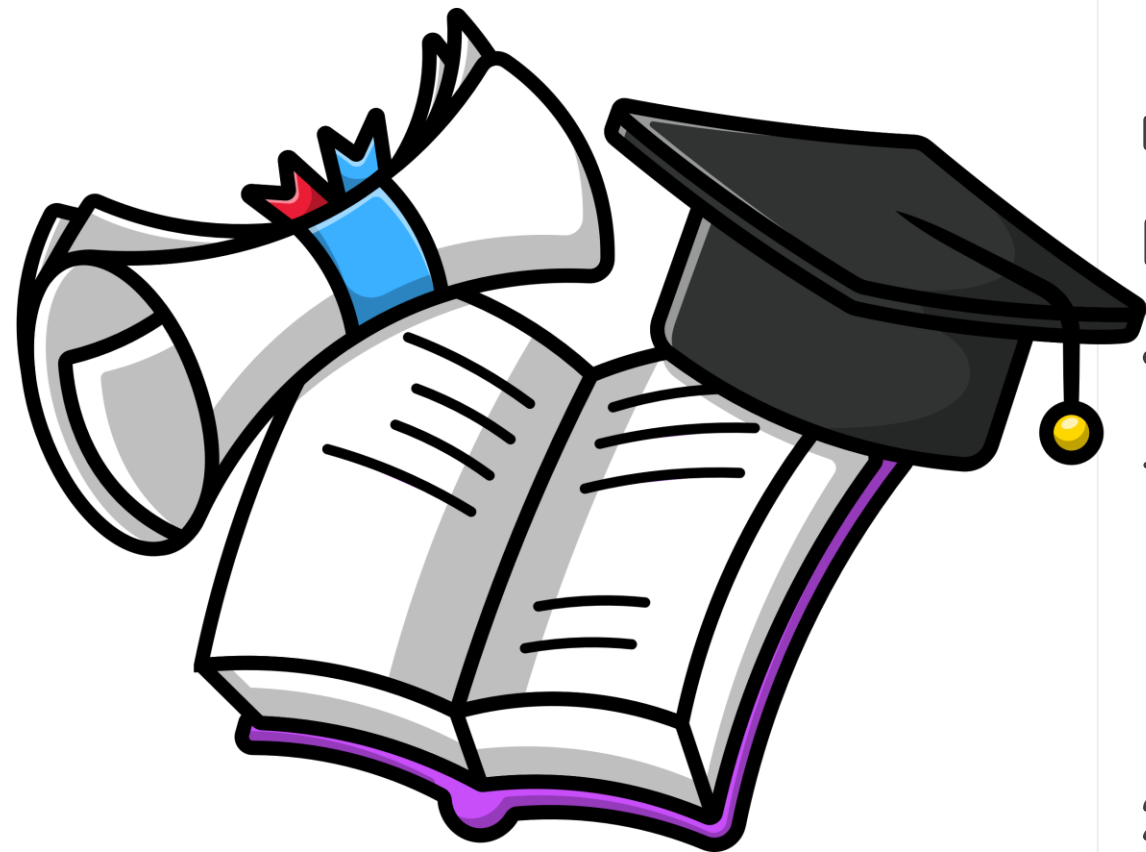

- Tujuan Umum

Melalui penyusunan laporan Studi kasus ini mahasiswa mampu mengungkapkan pola pikir ilmiah dalam menyelesaikan masalah keperawatan dan kesehatan klien secara komprehensif.

- Tujuan Khusus

1. Mahasiswa dapat Mengidentifikasi dan mengintegrasikan ilmu-ilmu dasar keperawatan pada suatu kasus dalam bentuk proses keperawatan.
2. Menerapkan pengetahuan teoritik ke dalam praktik keperawatan.
3. Melakukan pendokumentasian asuhan keperawatan secara sistematis.
4. Melakukan analisis kasus dan berpikir ilmiah yang diperlihatkan mahasiswa dalam melakukan pembahasan kasus dan implikasi keperawatan.

SISTEMATIKA PENULISAN KTI



CONTOH PENULISAN JUDUL:

- **Asuhan Keperawatan pada Pasien Tn. X dengan Fraktur Femur Dextra di Ruang Melati RSUD Panembahan Senopati Bantul**
- **Asuhan Keperawatan pada Pasien An. A dengan Nefrotik Syndrome di Ruang Padmanaba Timur RS Sardjito Yogyakarta**
- **Asuhan keperawatan pada keluarga Tn.M dengan Ny.S yang mengalami Hipertensi di desa Imogiri, Bantul, Yogyakarta**

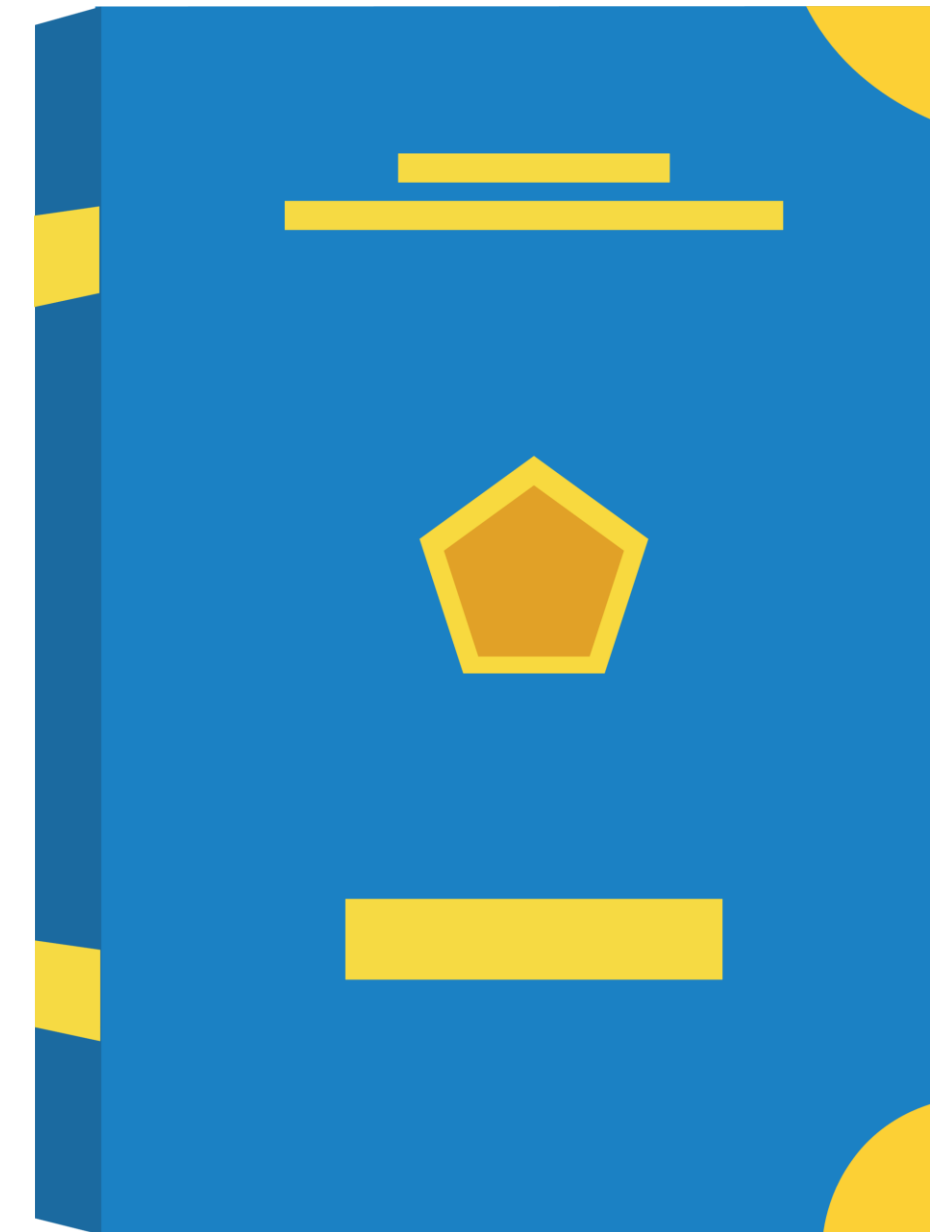

SISTEMATIKA PENULISAN KTI

BAGIAN AWAL



- Halaman Sampul
- Halaman Judul
- Halaman Pengesahan
- Motto dan Persembahan
- Kata Pengantar
- Daftar Isi
- Daftar Tabel
- Daftar Gambar
- Daftar Lampiran



SISTEMATIKA PENULISAN

BAGIAN ISI

BAB I

- A. Latar belakang Fenomena**
- B. Tujuan (umum dan khusus)**
- C. Batasan Masalah**

BAB II

- A. Pengertian**
- B. Proses Terjadinya Masalah**
 - 1. Presipitasi dan Predisposisi**
 - 2. Psiko patologi/ patofisiologi**
 - 3. Manifestasi Klinik**
 - 4. Pemeriksaan diagnostik**
 - 5. Komplikasi**
 - 6. Penatalaksanaan Medis**
- C. Diagnosa Keperawatan**
- D. Intervensi Keperawatan**



SISTEMATIKA PENULISAN

BAGIAN ISI

BAB III ASKEP

- A. Pengkajian**
- B. Diagnosa Keperawatan**
- C. Rencana Keperawatan**
- D. Implementasi**
- E. Evaluasi**

BAB V PENUTUP

- A. Kesimpulan**
- B. Saran**

BAB IV PEMBAHASAN

- A. Nursing Treatment**
- B. Rasional rencana tindakan keperawatan yang dilakukan**
- C. Kesenjangan antara teori dan praktik di lapangan**
- D. Kendala yang ditemui pada saat pelaksanaan rencana tindakan**
- E. Evaluasi dari masalah keperawatan yang muncul**



SISTEMATIKA PENULISAN

BAGIAN AKHIR

A. Daftar Pustaka

B. Lampiran

- Asuhan keperawatan (pengkajian sampai evaluasi) diketik
- Satuan Acara Penyuluhan (SAP)
- Lembar bimbingan





PETUNJUK PENULISAN KTI

BAHAN

- Pengetikan laporan kasus diketik pada kertas A4 tebal 80 miligram, putih polos, dan tidak bergaris.
- Tulisan diketik dengan tinta hitam yang tidak mudah dihapus, kecuali gambar atau skema yang tidak dapat diketik bisa ditulis tangan, menggunakan tinta hitam.
- Laporan dijilid hard cover berwarna biru dan tinta sampul berwarna kuning emas
- Sebelum perpindahan bab baru diberi kertas HVS pembatas berwarna biru dengan gradasi logo STIKES Notokusumo Yogyakarta.
- Pita pembatas dalam laporan berwarna biru.

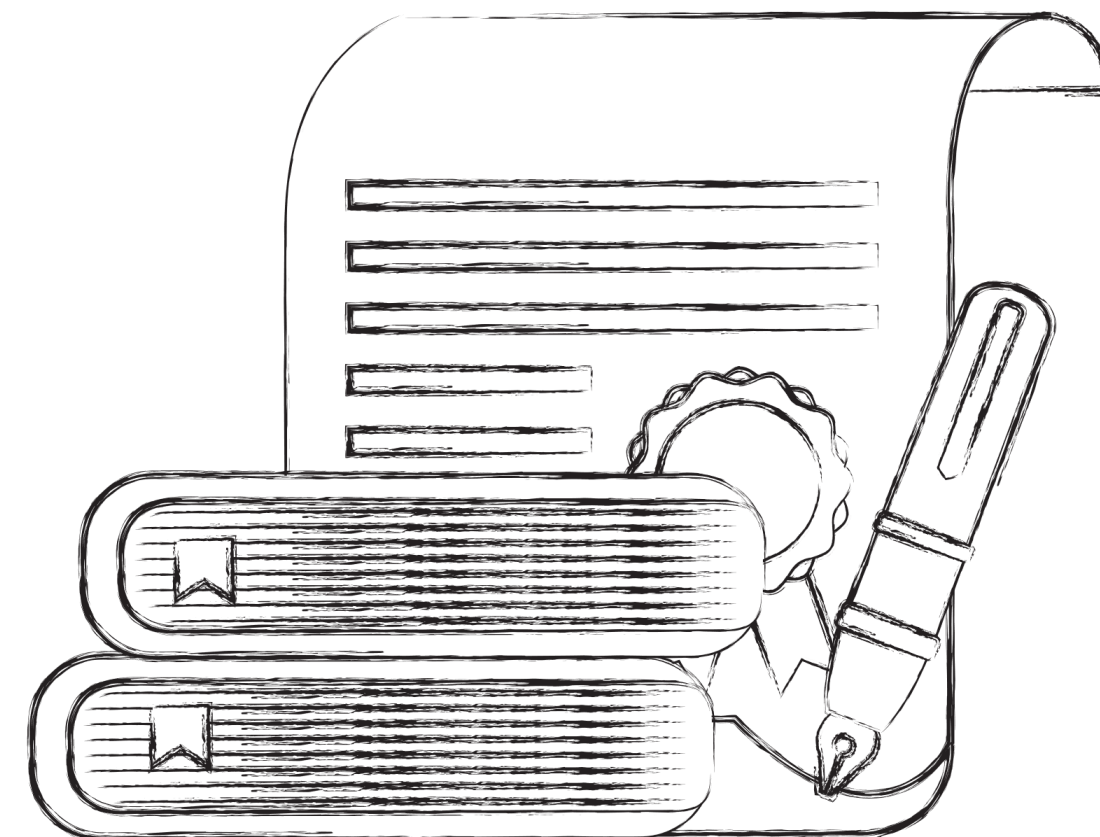



PETUNJUK PENULISAN KTI

PENGETIKAN



- jenis huruf TNR, margin 4433
- Ukuran (font): ukuran naskah 12, judul bab 12, judul kasus di cover 14 dan diketik dengan huruf tebal, disesuaikan dengan panjangnya judul serta disusun dalam bentuk segitiga terbalik.
- Ketikan naskah dengan jarak spasi 2, kecuali naskah didalam tabel, kutipan langsung, dan judul tabel diketik dengan jarak 1 spasi.
- Naskah diketik dengan rata kanan dan kiri
- Huruf miring (cetakan miring) atau garis bawah digunakan untuk istilah asing.

PETUNJUK PENULISAN KTI

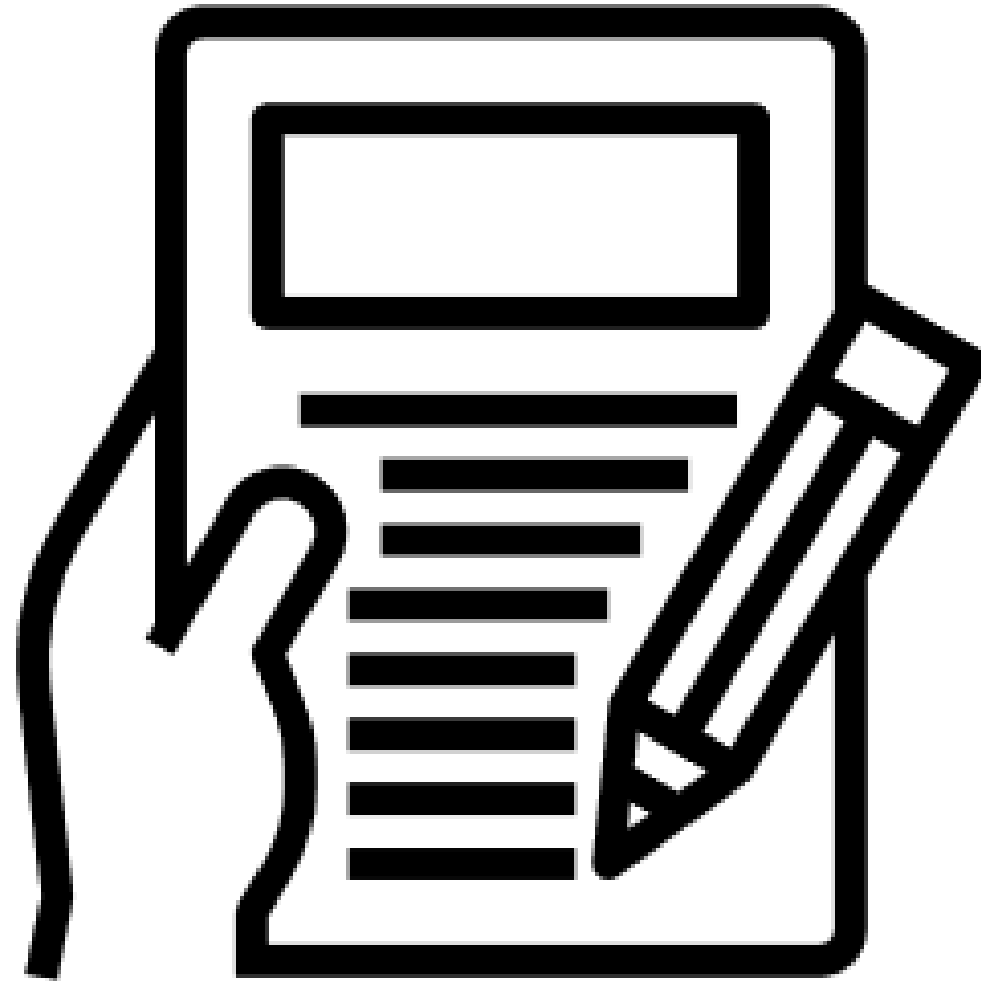

PENYAJIAN TABEL

- Penomoran Tabel sesuai BAB
- Judul tabel diletakkan di atas tabel secara simetris tanpa diakhiri dengan titik
- Tabel diusahakan tidak terputus menjadi dua halaman, jika dalam satu halaman tidak cukup maka boleh dilanjutkan di halaman berikutnya dengan cara tetap mencantumkan judul kolom kembali.
- Naskah pada bagian dalam tabel menggunakan jarak spasi 1.

PETUNJUK PENULISAN KTI



PENYAJIAN GAMBAR

- Berbeda dengan tabel, penulisan judul gambar diletakkan di bawah gambar secara simetris tanpa diakhiri dengan titik pada halaman yang sama.

PENYAJIAN BAHASA

- Bahasa dan ejaan yang digunakan adalah bahasa Indonesia dan mengikuti ejaan yang disempurnakan.
- Bentuk kalimat tidak menggunakan orang pertama dan kedua (misalnya saya, aku, kami, engkau, dan sebagainya) akan tetapi ditulis menggunakan kalimat pasif.

PETUNJUK PENULISAN KTI



DAPUS

- Mendeley
- EndNote
- Zootero



FORMAT PENILAIAN UJI SIDANG



No.	Kriteria	Aspek Penilaian	Skor Maksimal	Nilai
1.	Format penulisan	a. Kesesuaian dengan buku pedoman b. Penggunaan tata bahasa c. Sistematika penulisan	10	
2.	Pendahuluan	a. Kejelasan latar belakang (prevalensi kasus, tingkat keseriusan dan besarnya permasalahan), rumusan masalah, tujuan dan batasan masalah b. Kesenambungan antar Alinea	10	
3.	Tinjauan Pustaka	Relevansi dan kemutakhiran	10	
4.	Asuhan keperawatan	Kompleksitas dan kesesuaian proses asuhan keperawatan (pengkajian-evaluasi)	10	
5.	Pembahasan	a. Justifikasi prioritas diagnosis keperawatan b. Analisis hasil penerapan nursing treatment berdasarkan EBN c. Analisis kesenjangan antara teori dan praktik d. Analisis ketercapaian evaluasi keperawatan	20	
6.	Penutup	Simpulan dan hal-hal yang direkomendasikan	10	
7.	Penyajian dan Tanya Jawab	a. Kemampuan penyajian dan media penyajian b. Penguasaan materi dan ketepatan waktu c. Ketepatan menjawab pertanyaan dan kemampuan berargumentasi	25	
8.	Etika	Sikap, penampilan diri, kedisiplinan, dan tanggung jawab	5	
TOTAL NILAI			100	



MAKNA KEMAJUAN

MATUR NUWUN

